HÔTEL**** | RESTAURANT | THALASSO & SPA

THALAZUR
CABOURG

escale, bien-être & thalasso

LE BONHEUR EN FAMILLE
AQUADIVA
CENTRE AQUALUDIQUE EN PAYS D'AUGE

11 Avenue Guillaume le Conquérant
14 390 Cabourg
02 14 99 19 99
aqua-diva.fr
NORMANDIE Cabourg Pays d'Auge
RECREA

Mercure
CABOURG
Hôtel & Spa

82 chambres et suites
Sauna - Hammam - Jacuzzi
Fitness - Massages & Soins
Piscine couverte - Kids club

Ouvert toute l'année

Avenue Michel d'Ornano - CABOURG
Réservations Hôtel : (33) 02 31 24 04 04
Massages by Chloé : 06 44 26 26 99
H1223@accor.com
https://all.accor.com/hotel/1223/index.fr.shtml

TAXIS

ACCORD TAXI ROUSSELIN
Tél. : 06 07 46 00 72

LEMAIRE CÉDRIC
Tél. : 06 07 65 34 15

NOËL DUBUISSON FABRICE
Tél. : 06 07 09 43 44

CASINO
CABOURG

CASINO DE CABOURG
Ouvert 7j/7
Toutes les informations en scannant le QR code

Entrée en salle de jeux réservée aux personnes majeures non interdites de jeux, sur présentation d'une pièce d'identité en cours de validité ou d'une carte Players Plus. SOCIÉTÉ DU GRAND CASINO DE CABOURG, SAS, 300 000 €, 74390 Cabourg, 409 268 786 RCS CAEN.
Casino · Evènements · Restaurant · Lounge Bar · 18+

LES JEUX D'ARGENT ET DE HASARD PEUVENT ÊTRE DANGEREUX : PERTES D'ARGENT, CONFLITS FAMILIAUX, ADDICTION...RETROUVEZ NOS CONSEILS SUR JOUEURS-INFO-SERVICE.FR (09 74 75 13 13 - APPEL NON SURTAXÉ)

PONEY-CLUB & CENTRE EQUESTRE DE CABOURG
STAGES VACANCES - PROMENADES - BAPTÊMES À PONEY DÈS 2 ANS
105 Avenue Guillaume le Conquérant 14390 CABOURG
02 31 91 61 70 / www.pole-equestre-cabourg.fr

Carrefour market
CABOURG
Rd 400, 14390 Cabourg
02.31.91.97.90

Drive · Aire camping car · Station service · Location

DU LUNDI AU SAMEDI
DE 8H30 À 20H
OUVERT LE DIMANCHE

Ouvert du 01 Avril au 31 Octobre

81 Avenue G. le Conquérant, 14390 Cabourg

A

ABBÉ LEMIRE (ALLÉE) D 4
ACACIAS (RUE DES) B 2
AFFRE GUSTARELLO (RUE) E 1
ALGUES MARINES (AVENUE DES) G 1
AMPÈRE ANDRÉ-MARIE (RUE) F 2
ANCIENNE MAIRIE (RUE DE L') DE 3
AQUILON (AVENUE DE L') D 1
ARTS (AVENUE DES) B 2
ARTUS LOUIS (AVENUE) G 1
AUBÉPINES (RUE DES) BC 2
AULNAIES (AVENUE DES) E 1

B

BAD-HOMBURG (ALLÉE DE) C 4
BAINS (AVENUE DES) F 1
BAVENT (AVENUE DE) E 2
BAVENT (IMPASSE DE) E 1
BELGES (BD DES) DE 2
BERGERIE (RUE DE LA) D 3
BERTAUX LEVILLAIN (AV. DU CDT) EF 1-2
BERTRAND CHARLES (AVENUE) F 2
BEUZEVAL (AVENUE DE) G 1
BIZONTINE (AVENUE DE LA) B 1
BONNEAU ERNEST (AVENUE) F 1
BRÈCHE BUHOT (AVENUE DE LA) D 1-2
BRIAND ARISTIDE (AVENUE) DE 1
BRUNO COQUATRIX (PLACE) E 2

C

CAILLOUÉ (CHEMIN) A 2
CAPORAL CHASSIGNOL (RUE DU) E 3
CASSIN RENÉ (ALLÉE) C 3
CASINO (JARDINS DU) F 1
CASSIGNEUL THÉRÈSE (RUE) A3
CASTELNAU (AVENUE DU GÉNÉRAL) E 1-2
CATHERINE JEAN (RUE) D 3
CÈDRE (AVENUE DU) E 3
CHAMEROY EDMOND (AVENUE) G 1
CHÂTEAU (ALLÉE DU) C 1
CHEMIN ENTRE LES 2 CHEMINS E 3
CHEMIN VERT (RUE DU) BC 2
CHRISTOPHINES (AVENUE DES) C 2
CHUR (ALLÉE DE) C 4
CIGOGNE (AVENUE DE LA) B 1
CIGOGNE (ALLÉE DE LA) B 1
CLÉMENCEAU GEORGES (AVENUE) DE 1
COMMERCE (RUE DU) E 3
COMPAGNONS (RUE DES) B 3
CURIE MARIE (RUE) F 2

D

DE GAULLE CHARLES (AVENUE) ABCD 2
DEVISES (AVENUE DES) A 1
DIABLOTINS (BD DES) C 1-2
DIDIER (ALLÉE) E 1
DIVES (AVENUE DE) FG 1
DIVETTE (IMPASSE DE LA) D 3
DIVETTE (AVENUE DE LA) BCD 3
DIVES (DIGUE DE LA) FG 1-2-3
DRAKKARS (AVENUE DES) B 3
DRAKKARS (PLACE DES) B 3
DUC DE BRETAGNE (PLACE DU) B 2
DUNETTES (AVENUE DES) EF 2
DUPONT PIERRE (RUE) E 2-3
DURAND MORIMBAU (AVENUE) GH 1
DURAND MORIMBAU (PASSAGE) E 1
DUVAL MAURICE (RUE) E 3

E

ÉGLISE (PLACE DE L') E 2
ENNERY (RUE D') E 2
EST (AVENUE DE L') F G 1

F - G

FAVRIL (CHEMIN) E 3
FERDINAND BUISSON (ALLÉE) B 2
FOCH (AVENUE DU MARÉCHAL) DE 1
FRÈRES HURTAUD (AVENUE DES) F 2
FRÈRES WANDER (RUE DES) E 3
GALILEO GALILÉE (RUE) F 2

H - I - J

HASTINGS (ALLÉE D') B 3
HASTINGS (RUE D') B 3
HÉRON PAULETTE (RUE) A 3
HIPPODROME (AVENUE DE L') DE 3-4-5
ÎLE (AVENUE DE L') FG 1
ÎLE (IMPASSE DE L') F 1
ISABELLE (AVENUE) D 1-2
JOFFRE (AVENUE DU MARÉCHAL) FG 1

L - M

LAURICHESSE (IMPASSE) G 2
LECLERC (AV. DU GÉNÉRAL) EF 2-3
LE CONQUÉRANT GUILLAUME (AVENUE) BCDE 2
LEVADÉ (AVENUE) F 1-2
LEVADÉ (IMPASSE) F 1
LIBÉRATION (AVENUE DE LA) F 1-2
LIBÉRATION (IMPASSE DE LA) G 2
MAINE (AVENUE DU) A 1
MARCHÉ (AVENUE DU) F 2
MARCHÉ (IMPASSE DU) F 1
MARCHÉ (PLACE DU) EF 2
MARION (VENELLE) E 3
MARION PAUL (SQUARE) F 2
MARNE (AVENUE DE LA) F 1-2
MAYRHOFEN (ALLÉE DE) C 4-5
MER (AVENUE DE LA) E 1-2
MERMOZ JEAN (AVENUE) F 1
MONDORF-LES-BAINS (ALLÉE) C 4
MOULIN JEAN (PLACE) DE 2

N

NEUVE DE L'ÉGLISE (RUE) DE 2
NORMANDIE (AVENUE DE) B 2
NORMANDS (PLACE DES) B 3

O - P

ODON DE CONTEVILLE (ALLÉE) BC 3
ORNANO MICHEL D' (AVENUE) D 3-4-5
PAIX (AVENUE DE LA) E 1
PASTEUR (AVENUE) FG 1-2
PERIGOURDINE (AVENUE DE LA) A 1
PEUPLIERS (AVENUE DES) G 1
PIAT ALFRED (AVENUE) F 1-2-3
PIÉDOUE (ALLÉE) DE 1
PLATANES (AVENUE DES) F 1
POILUS (SQUARE DES) E 2
POINCARÉ (IMPASSE) F 2
POINCARÉ RAYMOND (AV. DU PRÉSIDENT) F 1
POMPE (IMPASSE DE LA) DE 2-3
PONT DE PIERRE (RUE DU) D 3
PORT (RUE DU) FG 1
PREMPAIN ANDRÉ (AVENUE) E 1
PROUST MARCEL (PLACE) F 1
PROUST MARCEL (PROMENADE) De A 0 à H 0

R

REINE ÉDITH (AVENUE DE LA) C 3
REINE MATHILDE (AVENUE DE LA) B 2-3
RENAISSANCE (AVENUE DE LA) B 2
RENÉ CASSIN (ALLÉE) C 3
RÉPUBLIQUE (AVENUE DE LA) E 1
RD 400 ABC 3-4-5
ROI ALBERT 1ER (AVENUE DU) G 1
ROI HAROLD (ALLÉE DU) B 3
ROI PIERRE 1ER DE SERBIE (AV. DU) F 1-2
ROLLON (RUE) B 3-4

S

SAINT MICHEL (AVENUE) B 2
SAINTE THÉRÈSE (AVENUE) AB 2
SALINES (RUE DES) E 3
SALLENELLES (AVENUE DE) E 1-2
SAPINS (AVENUE DES) E 1
SEILLIER MAUD (RUE) A3
SERGENT ALBERT (AVENUE) D 1
SPORTS (AVENUE DES) B 2
SYCOMORES (AVENUE DES) F 1

T

TAMARIS (AVENUE DES) F 1
TERRACINA (ALLÉE DE) C 4
THIERS ANDRÉ (AVENUE) C 3
THIEULLE PIERRE (AVENUE) E 2
TOUCHARD (AVENUE DU CDT) FG 1
TROARN (AVENUE DE) E 1-2
TULIPES (AVENUE DES) C 2-3

V

VALLÉES (AVENUE DES) E 1
VARAVILLE (AVENUE DE) E 1-2
VARAVILLE (IMPASSE DE) E 1
VERDUN (AVENUE DE) DE 1
VERDUN (IMPASSE DE) E 1
VERMUGHEN ADRIEN (CHEMIN) A 4-5
VIKINGS (AVENUE DES) B 3-4
VILLIERS (CHEMIN DE) A 2-3-4
VOILIERS (AVENUE DES) D1

- **Piscine** — Swimming pool - Schwimmbad
- **Poste de secours** — Firts-aid station - Rettungswache
- **Recours et centre médical** — Emergency consultation service - Rettungsdienst
- **Salle de sport en plein air** — External sports ground - Spielplatz
- **Table d'orientation** — Observation post - Orientierungstafel
- **Villa du Temps retrouvé**
- **Résidence de tourisme** — Holiday residence - Ferienresidenz
- **Aire camping-car** — Campervan area - Abstellplatz für Wohnmobile
- **Camping** — Campsite - Campingplatz
- **Location de vélo** — Bike rental - Fahrradverleih
- **Espace culturel et social G. St Bris** — Space G. St Bris, library – Espace G. St Bris, Bibliothek, Gesellschaftsort
- **Activité sportive et de loisir** — Sports & leisure activities – Sport und Freizeitaktivitäten
- **Aire de pique-nique** — Picnic area - Picknickplatz
- **Boulodrome** — Petanque court - Boulespielfeld
- **Centre médical et paramédical** — Medical and paramedical center - Ärztezentrum
- **Casino** — Casino - Spielbank
- **Chien autorisé uniquement dans cette zone** — Dogs only in this area – Hunde nur in diesem Bereich erlaubt
- **Cinéma** — Cinema - Kino
- **Marché** — Market - Markt
- **Chemin piéton** — Pedestrian way - Fußweg
- **Zone commerciale** — Commercial area - Einkaufsviertel
- **Piste cyclable** — Cycle path - Radweg
- **Borne véhicule électrique** — Charging point for electric vehicles — Ladestation für Elektrofahrzeuge
- **Centre d'action sociale** — Social Action Centre — Sozial Actionszentrum
- **Discothèque** — Night club - Diskothek
- **Fablab et coworking** — Fablab & coworking
- **La Poste** — Post office - Postamt
- **Laverie automatique** — Laundry - Wäscherei
- **Table à langer** — Changing table - Wickeltisch
- **Toilettes permanentes** — Toilets open all year round — Dauertoiletten
- **Toilettes temporaires** — Seasonal toilets - Saisontoiletten
- **Supermarché** — Supermarket - Supermarkt
- **Arrêt de bus** — Bus stop - Bushaltestelle
- **Parking** — Car park - Parkplatz
- **Place PMR** — Détail disponible sur cabourg.fr — Disabled parking spaces / Behindertenparkplatz
- **Arrêt bus de ligne Paris** — Bus stop (Paris) – Bushaltestelle (Paris)

OFFICE DE TOURISME
JARDINS DE L'HÔTEL DE VILLE
14390 CABOURG

T. 02 31 06 20 00
cabourg.fr
tourisme@cabourg.fr

Office de tourisme
Tourist information centre
Tourismusbüro

HÔTELS

1. **Grand Hôtel** ***** — +33 (0)2 31 91 01 79
2. **Thalazur Cabourg** **** — +33 (0)2 50 22 10 00
3. **Mercure Cabourg Hôtel & Spa** **** — +33 (0)2 31 24 04 04
4. **Le Castel** **** — +33 (0)2 31 91 27 57
5. **La Champagne-Ardenne** ** — +33 (0)2 31 91 02 29
6. **Villa les Mots Passants** ** — +33 (0)2 61 45 17 01
7. **Villa Henriette**
8. **Hôtel Club Village vacances Sweet Home** *** — +33 (0)2 31 28 15 00

ibis budget HOTELS

PROMENADE
DE LA DIVES

M. et Mme COCHARD

14160 DIVES SUR MER
Tél. : (+33) 2 31 28 19 14
ibisbudget.com- accorhotels.com
h3690@accor.com

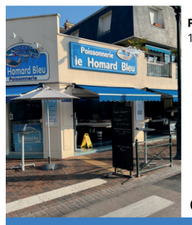

Place du marché
14390 CABOURG

Le Homard Bleu Cabourg®
Artisan - Poissonnier - Ecailler

PLATEAUX DE FRUITS DE MER
À emporter, dégustation d'huitres sur place

02 31 91 12 77 - contact@lehomardbleu.fr - www.lehomardbleu.fr

Poissons - Coquillages - Crustacés - Traiteur - Paëlla - Soupe de poisson

MUST DO
des incontournables

Promenade Marcel Proust

Propice à l'évasion et à la rêverie, flânez sur la plus longue promenade piétonne d'Europe. Sur près de 4km, humez les embruns d'une mer à perte de vue et découvrez une éclectique architecture.

Get away from it all and stroll along Europe's longest pedestrian promenade. You'll smell sea spray on almost 4 km of thin sand and admire an eclectic architecture.

Ein Spaziergang entlang der längsten Fußgängerpromenade Europas lädt zum Entspannen und Träumen ein. In fast 4 km Entfernung riechen Sie die Gischt des Meeres, so weit das Auge reicht.

Villa du Temps retrouvé

Véritable machine à remonter le temps, cet espace muséal propose un voyage immersif au temps de la Belle époque à travers des œuvres de grande renommée.

Working as a wonderful time traveling machine, this museum offers an immersive journey back to the Belle Époque.

Dieser Museumsraum ist eine wahre Zeitmaschine und bietet eine immersive Reise in die Zeit der Belle-Époque.Tauch Sie durch endlose Sammlungen in das Herz dieser Zeit ein.

Hippodrome

À Cabourg, le cheval est roi, l'hippodrome attire les meilleurs trotteurs de l'hexagone lors de ses célèbres courses de trot et des cavaliers internationaux à l'occasion du Cabourg Classic.

Horses are kings in Cabourg! Our racecourse attracts the best trotters in France, for its famous night races and international riders for the Cabourg Classic event.

In Cabourg ist das Pferd König. Die Pferderennbahn lockt mit ihrem berühmten Nachtrennen die besten Traber Frankreichs und während der „Cabourg-Classic" internationale Reiter ein.

Jardins du Casino

Face au Casino et au Grand Hôtel, ce poumon vert recèle de trésors cachés et offre un écrin exceptionnel aux villas Belle époque qui l'entourent. Respirez cette atmosphère unique et enchanteresse.

Standing opposite the casino and the Grand Hotel, this green lung has many hidden treasures, and provides an exceptional spectacle for the Belle Époque villas surrounding it.

Mit Blick auf das Casino und das Grand-Hotel birgt diese große grüne Lunge verborgene Schätze und bietet einen außergewöhnlichen Rahmen für die sie umgebenden Belle-Époque-Villen.

La Pointe de Cap Cabourg

Modelé au gré du vent, le cordon dunaire de la Pointe de Cabourg est la promesse d'un moment suspendu entre mer et estuaire. Son sentier pédestre vous offre des vues inédites au cœur d'une nature préservée.

Shaped by the wind, the dunes promise you an out of time moment between sea and estuary. Its footpath offers unique views in the heart of unspoilt nature.

Die vom Wind geformte Dünenkette ist das Versprechen eines Augenblickes schwebend zwischen Meer und Mündung. Der Wanderweg bietet Ihnen Spaziergangs einzigartige Ausblicke.

IMPRIM'VERT
PEFC
10-31-1087